

**Agenzia delle Entrate
CATASTO FABBRICATI
Ufficio Provinciale di
Messina**

ELABORATO PLANIMETRICO	
Compilato da: Cincotta Francesco	
Iscritto all'albo: Geometri	
Prov. Messina	N. 3402

Comune di Lipari	Protocollo n. ME0166570 del 06/11/2025
Sezione: 1 Foglio: 60 Particella: 715	Tipo Mappale n. 164227 del 03/11/2025
Dimostrazione grafica dei subalterni	
Scala 1 : 100	

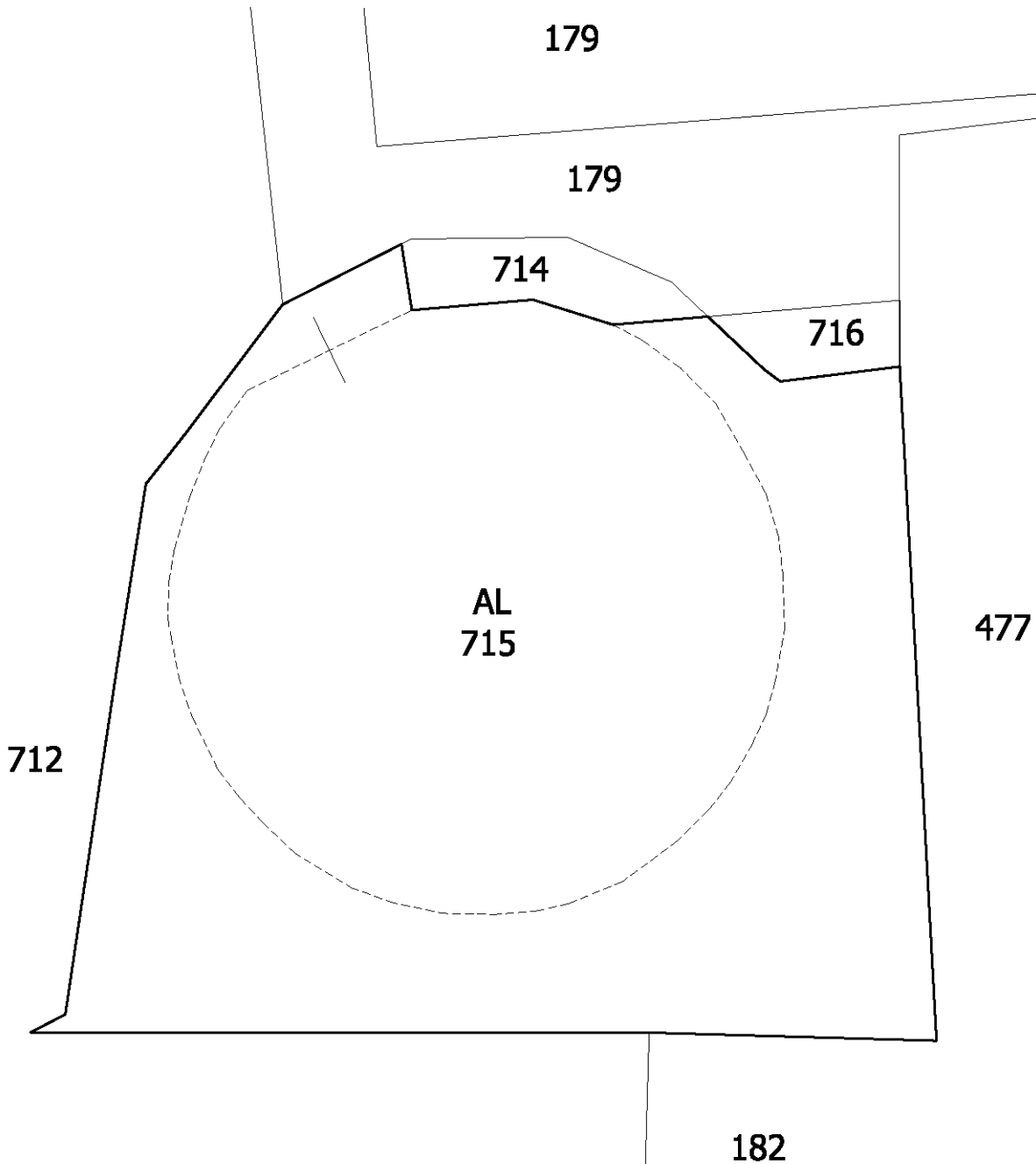

PIANO TERRA

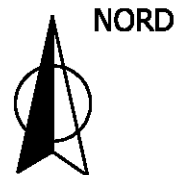

Ultima planimetria in atti