

MODULARIO
F. - rig. rend. - 497



MINISTERO DELLE FINANZE
DIREZIONE GENERALE DEL CATASTO E DEI SERVIZI TECNICI ERARIALI

MOD. B (Nuovo Catasto Edilizio Urbano)

Lire
200

NUOVO CATASTO EDILIZIO URBANO

(R. DECRETO-LEGE 13 APRILE 1939, N. 652)

Planimetria dell'immobile situato nel Comune di LIPARI-CANNETO Via NAZARIO SAURO, 25
Ditta RESTUCCIA FELICE NATO A LIPARI IL 22-10-1903 PROPRIETARIO
Allegata alla dichiarazione presentata all'Ufficio Tecnico Erariale di MESSINA

PER FUSIONE
PER FRAZIONAMENTO DEL FOGLIO EL PART. LLA 168 SUB 4 ASSURE
FOGLIO 52 PART. LLA 168 SUB 5

0279758

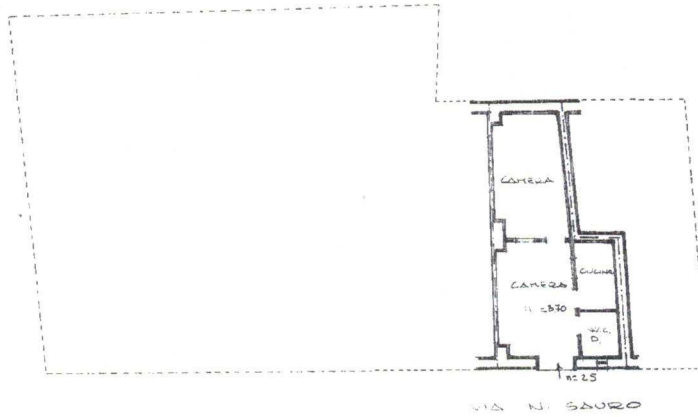

PIANO TERRA

ORIENTAMENTO



SCALA DI 1:200

SPAZIO RISERVATO PER LE ANNOTAZIONI D'UFFICIO

DATA
PROT. N°

Compilata dal GEOMETRA
(Titolo, nome e cognome del tecnico)
A. GLIO MOLICA
Iscritto all'Albo dei GEOMETRI
della Provincia di MESSINA
DATA 17-10-1986
Firma: gie. dello Molica

Catasto dei Fabbricati - Situazione al 19/03/2014 - Comune di LIPARI (E606) - < Sez. Urb.: 001 - Foglio: 52 - Particella: 168 - Subalterno: 9 >
VIA NAZARIO SAURO n. 25 piano: T;

10 metri

Ultima planimetria in atti