

Pianta Primo Piano (q. +3,25) - Conc. Edilizia 69/2001

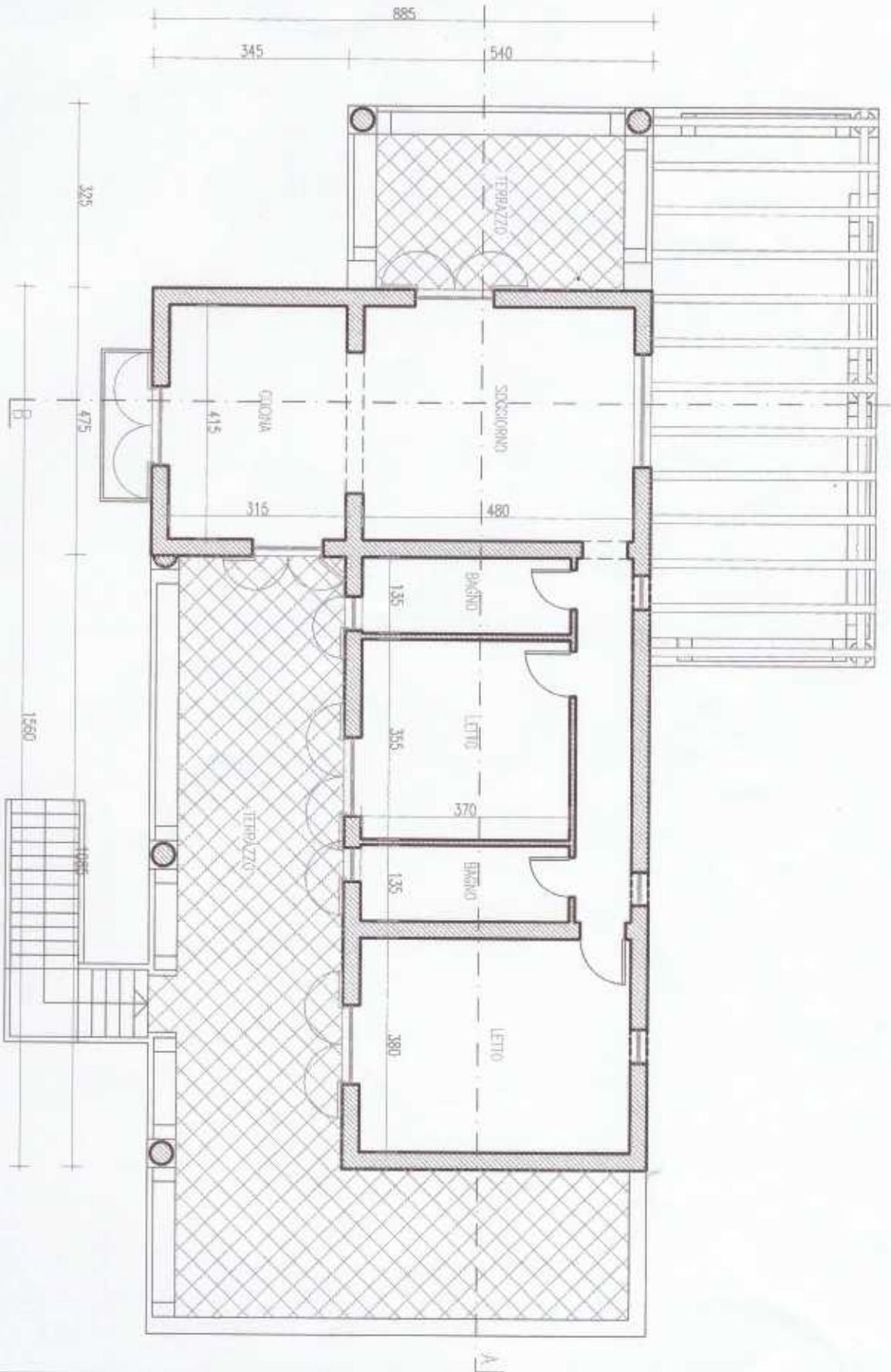

Arch. Marcello Beccaria  
 marcello.beccaria@archiworldpec.it  
 32, via Luigi Sturzo - Gravina di Catania

Opere di completamento di un fabbricato per civile  
 abitazione in c.da Coste d'agosto a Quattopani -  
 Lipari (ME) Prop. Maria Concetta Artino Zappulla

T. n.	5
Scale	1:100

OK  
 101

TR 40

Arch. Marcello Beccaria  
 marcello.beccaria@archiworldpec.it  
 32, Via Luigi Sturzo - Gravina di Catania

Opere di completamento di un fabbricato per civile  
 abitazione in c.da Coste d'agosto a Quattopani -  
 Lipari (ME) Prop. Maria Concetta Artino Zappalà

Scale 1:100

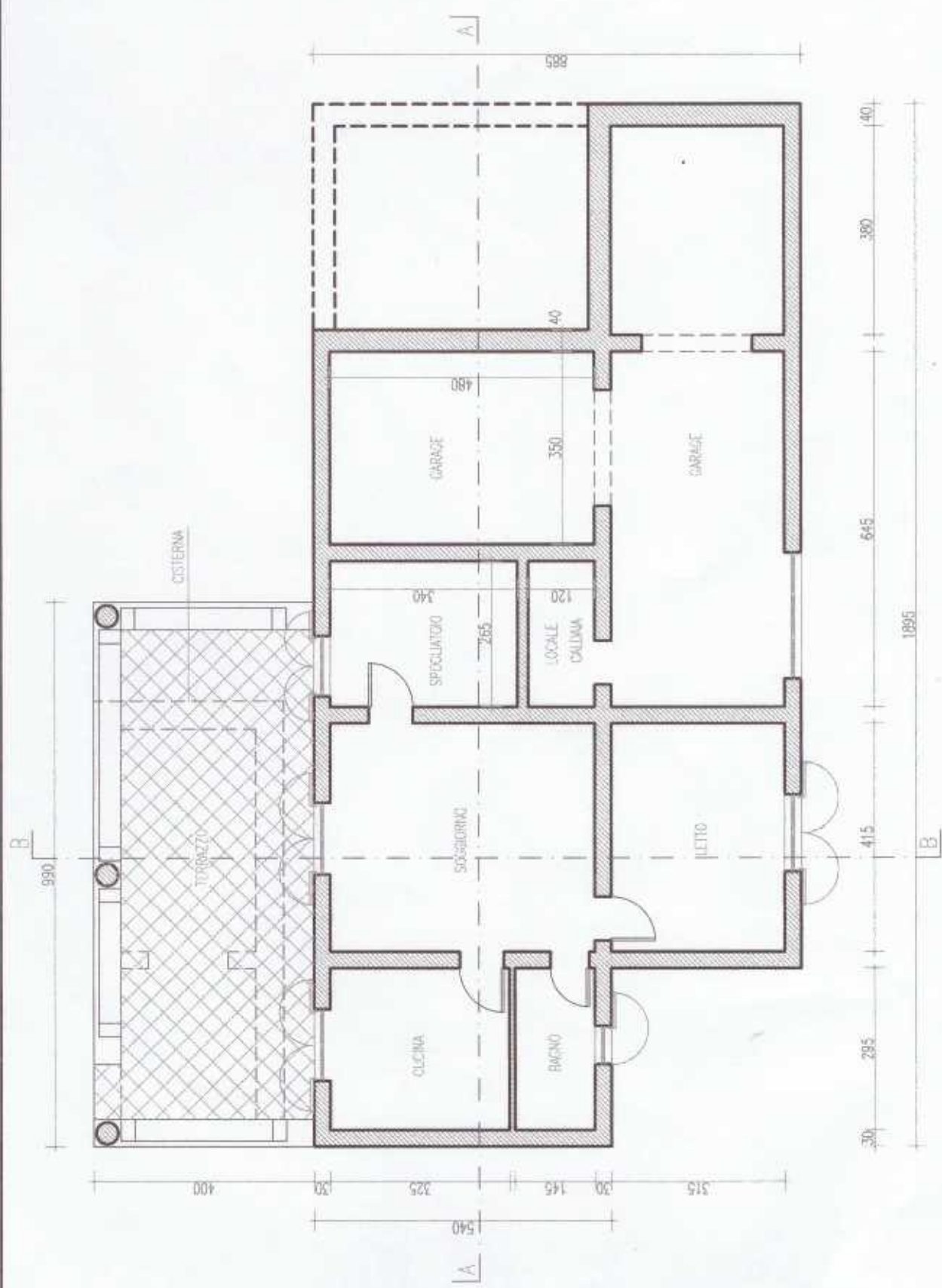

Pianta Piano Terra (q. 0,00) - Conc. Edilizia 69/2001